

Antholzertal

Valle Anterselva

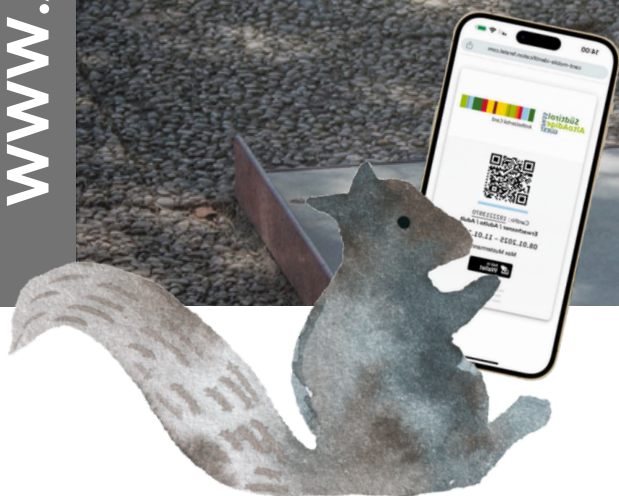

antholzertal.valleanterselva



Antholzertal / Valle Anterselva

Minigolf



Freizeitpark | Parco ricreativo | leisure park
NIEDERRASEN | RASUN DI SOTTO

ÖFFNUNGSZEITEN

April - Mitte Oktober

Montag - Freitag
14.30-19.00 Uhr

Kosten:

€ 3,00 pro Runde
€ 2,50 mit Kronplatz Guest Pass

NEW

Selbstbedienung außerhalb der Öffnungszeiten:

Wenn der Verleih nicht besetzt ist, kannst du Schläger, Spieltabelle und Stift selbst entnehmen.
Die Holzkugel kostet 2,00 €, ist am Automaten erhältlich und darf behalten werden.
Eine Spielgebühr fällt nicht an.



Achtung:

Der Minigolfplatz bleibt bei Regenwetter geschlossen!

ORARI D'APERTURA

Aprile - metà Ottobre

Lunedì - Venerdì
14.30-19.00

Costo:

€ 3,00 a partita
€ 2,50 con Guest Pass Plan de Corones

NEW

Self-service al di fuori degli orari di apertura:

Se il noleggio non è presidiato, puoi prendere autonomamente la mazza, il tabellone segnapunti e la penna.
La pallina di legno costa 2,00 €, è disponibile al distributore automatico e può essere tenuta.
Non è prevista alcuna tassa di gioco.



Attenzione:

In caso di maltempo il campo da minigolf rimane chiuso!

OPENING HOURS

April - middle of October

Monday - Friday
2.30 - 7 pm.

Costs:

€ 3,00 per round
€ 2,50 with Kronplatz Guest Pass

NEW

Self-service outside of opening hours:

If the rental is unattended, you can help yourself to a mallet, scorecard, and pen.
The wooden ball costs €2.00, is available from the vending machine, and can be kept.
There is no game fee.



Attention:

The minigolf course remains closed in rainy weather!